

Bekanntmachung und Auflage Baugesuch (§ 193 Planungs- und Baugesetz)

Gesuchsteller: **Centralschweizerische Kraftwerke AG, Täschmattstrasse 4, 6015 Luzern**

Grundeigentümer: **Gilli Beat, Haldenhof; UHG Schlierbach, Weierbach 7; Hartmann Josef, Usserfeld; Einwohnergemeinde Schlierbach**

Bauvorhaben: **0.4-kV-Kabelleitung Ausserfeld - Haldenhof Schlierbach**

Zone: **Landwirtschaftszone**

Grundstück-Nrn.: **261, 260, 269, 271, 91, 272, 273, 275, GB Schlierbach**

Ortsbezeichnung: **Usserfeld/Loomoos**

Koordinaten: **2'651'986 / 1'230'292**

Das Baugesuch und sämtliche Beilagen liegen während der gesetzlichen Frist von 20 Tagen vom **28. Januar 2018 bis 16. Februar 2018**, auf der Gemeinde Schlierbach innerhalb der ordentlichen Bürozeiten zur öffentlichen Einsicht auf.

Öffentlich-rechtliche und privatrechtliche Einsprachen können innert dieser gesetzlichen Frist schriftlich und im Doppel an den Gemeinderat Schlierbach eingereicht werden. Öffentlich-rechtliche und privatrechtliche Einsprachen sind getrennt einzureichen. Sie haben einen Antrag und dessen Begründung zu enthalten.

Gemäss § 212 Abs. 2 PBG hat ein Einsprecher, welcher im Baubewilligungsverfahren unterliegt oder auf dessen Einsprache nicht eingetreten wird, die dadurch verursachten amtlichen Kosten zu tragen. Bei leichtfertigen oder trölerischen Einsprachen gilt dies auch für die weiteren Verfahrenskosten.

6231 Schlierbach, 24. Januar 2018

Gemeinderat Schlierbach

2018118-13489665-656

Raum und Wirtschaft (rawi)

Murbacherstrasse 21
6002 Luzern
Telefon 041 228 51 83
Telefax 041 228 64 93
rawi@lu.ch
www.rawi.lu.ch

Gemeindeverwaltung Schlierbach
Stägmatte 2
6231 Schlierbach

gemeindeverwaltung@schlierbach.ch

Baugesuch Baubewilligungsverfahren §§ 184 ff. PBG

Gemeinde

Schlierbach

Ortsteil / Grundbuchkreis

Schlierbach

Dieses Formular ist für alle baubewilligungspflichtigen Massnahmen auszufüllen und in genügender Anzahl mit allen erforderlichen Unterlagen bei der Gemeinde einzureichen. Weitere Informationen erhalten Sie unter www.rawi.lu.ch oder bei der zuständigen Gemeinde.

Allgemeine Angaben

Bauherrschaft (Gesuchsteller/in)

Bei mehreren Gesuchstellern bevollmächtigte Vertretung erwähnen und Vollmachten beilegen

Rechnungsadresse: mit Bauherrschaft identisch andere Rechnungsempfänger

Nachname	Centralschweizerische Kraftwerke AG	Vorname	Centralschweizerische Kraftwerke AG
Organisation	CKW	Telefon	
Adresse	Täschmattstr. 4	Fax	
PLZ/Ort	6015 Luzern	E-Mail	franz.wyss@ckw.ch

Projektverfasser/in mit Bauherrschaft identisch

Nachname	Wyss	Vorname	Franz
Organisation	Sektor Sursee Mitte	Telefon	041 249 63 54
Adresse	Allmendstrasse 2	Fax	
PLZ/Ort	6210 Sursee	E-Mail	franz.wyss@ckw.ch

Grundeigentümer/in mit Bauherrschaft identisch

Nachname	Hartmann	Vorname	Josef
Organisation	Landwirt	Telefon	041 933 17 69
Adresse	Ausserfeld	Fax	Parzellen 271/272
PLZ/Ort	6231 Schlierbach	E-Mail	keine Email

Vorhaben

Titel / Vorhaben	0,4-kV-Kabelleitung Ausserfeld - Haldenhof Schlierbach		
Art	<input type="checkbox"/> Neubau mit Abbruch	<input checked="" type="checkbox"/> Neubau ohne Abbruch	<input type="checkbox"/> Abbruch
	<input type="checkbox"/> Umbau, Erweiterung, Renovation, Sanierung		
	<input type="checkbox"/> Hochbau	<input checked="" type="checkbox"/> Tiefbau	
	<input checked="" type="checkbox"/> Kleinbauten, Anlagen	Baukosten in Fr.	40'000
Projektänderung	<input type="checkbox"/> Baugesuch vom		
Strasse	Wetzwilerstrasse		Nr.
Grundstück-Nr(n)	269,271,91,272,273 261,262,25	Gebäude-Vers.-Nr(n)	
Flurname	Usserfeld / Loomoos	EGID-Nr.	
Koordinaten	2651785 / 1230170		
Kurzbeschrieb / Bemerkungen	<input type="checkbox"/> siehe beiliegender, detaillierter Baubeschrieb		

Geplante Nutzung

Neubau 1x120 Rohr für NS-Verkabelung
Überquerung Weierbach/Loobach im Strassenbereich. Parzelle 269, Koord. 2651988/1230291
Querung Gemeindestrasse Parzelle 91
Konventioneller Graben siehe Bauplan Grabenprofil
Das rot eingezeichnete Trasse ist das Mittelspannungskabel und wird parallel durch das EST aufgelegt

Eingang: 22.01.2018
Auflage: 28.01.2018
- 16.02.2018
Bew.: GR-Prot:
Datum:

Projektbezogene Angaben

Bauart

Konstruktion Massivbau Holzbau andere

Foundation Pfahlfundation Flachfundation andere

Aussenwände
(Fassadengestaltung / Farbgebung)

Innenwände

Decken / Böden

Fenster

Bedachung
(Materialisierung / Farbgebung)

Baurechtliche Angaben

Zonenart ausserhalb der Bauzone bitte wählen

innerhalb Bauzone

Zonenüberlagerungen

bitte wählen

bitte wählen

bitte wählen

Zonenbezeichnung im BZR

Naturgefahren gemäss BZR

liegt in keiner Gefahrenzone

liegt in Gefahrenzone

→ Nachweis BZR-Bestimmungen beilegen

Gewässerschutz

üB (übrige Bereiche)

Ao Au

→ gemäss Gewässerschutz-

Grundwasserschutzzone S

Grundwasserschutzareal

Gestaltungsplan betroffen?

nein ja

Bebauungsplan betroffen?

nein ja

Baulinien betroffen?

nein ja

Baugespann

nicht notwendig

notwendig

Umweltrechtliche Angaben

Art der Nutzung

Wohnen oder Landwirtschaft

Dienstleistung, Verkauf

Gewerbe, Industrie

Bauvorhaben mit UVB-Pflicht

nein ja

Bodenaushub

nein ja

→ Zusatzformular 23 

Innerhalb Bauzone

≥ 5'000 m2 < 5'000 m2 

Ausserhalb Bauzone

≥ 1'500 m2 < 1'500 m3 

≥ 500 m3 < 500 m3 

Wassergefährdende Flüssigkeiten

nein ja

Gewerbe und Industrieabwässer

nein ja

→ Zusatzformular 12

Licht / Beleuchtung

Dauerbeleuchtung im Freien



nein ja

Solaranlage

nein ja

Besondere Angaben / Sonderbewilligung

Die betroffenen Fachbereiche sind vor der Baueingabe mit den kommunalen oder kantonalen Fachstellen abzusprechen.

Betroffene Fachbereiche Ausnahme- und Sonderbewilligung	Zuständigkeit	gesetzliche Grundlage	erforderlich		Bemerkung
			nein	ja	
Planungs- und Baurecht					
Unterschreitung Grenz- und/oder Gebäudeabstand	Gemeinde	§ 133 f. PBG	<input checked="" type="checkbox"/>	<input type="checkbox"/>	
Unterschreitung Vorplatzlänge bei Garagen	Gemeinde	§ 119 Abs. 3 PBG	<input checked="" type="checkbox"/>	<input type="checkbox"/>	
Ausnahmen von BZR-Vorschriften	Gemeinde	§ 37 PBG, BZR	<input checked="" type="checkbox"/>	<input type="checkbox"/>	
Ausnahmen betr. Schutz der Gesundheit	Gemeinde	§ 156 PBG	<input checked="" type="checkbox"/>	<input type="checkbox"/>	
Bauen ausserhalb Bauzonen "Landwirtschaft"	rawi	§ 54 PBG, Art. 16 RPG	<input checked="" type="checkbox"/>	<input type="checkbox"/>	Zusatzformular 2
Bauen ausserhalb Bauzonen "nicht Landwirtschaft"	rawi	§ 180 ff. PBG, Art. 24 ff. RPG	<input type="checkbox"/>	<input checked="" type="checkbox"/>	Zusatzformular 3 
Strassenrecht					
Unterschreitung Strassenabstand „Übrige Strassen“	Gemeinde	§ 88 StrG	<input checked="" type="checkbox"/>	<input type="checkbox"/>	
Gesteigerter Gemeindegebrauch „Übrige Strassen“	Gemeinde	§ 22 StrG	<input checked="" type="checkbox"/>	<input type="checkbox"/>	
Sondernutzung „Übrige Strassen“	Gemeinde	§ 23 StrG	<input type="checkbox"/>	<input checked="" type="checkbox"/>	
Zufahrten / Einmündungen „Übrige Strassen“	Gemeinde	§ 32 f. StrG	<input checked="" type="checkbox"/>	<input type="checkbox"/>	
	Gemeinde	§ 71a f. StrG	<input checked="" type="checkbox"/>	<input type="checkbox"/>	mit Gde. besprechen
Unterschreitung Strassenabstand Kantonsstrassen	rawi	§ 88 StrG	<input checked="" type="checkbox"/>	<input type="checkbox"/>	
Gesteigerter Gemeindegebrauch Kantonsstrassen	rawi	§ 22 StrG	<input checked="" type="checkbox"/>	<input type="checkbox"/>	
Sondernutzung Kantonsstrassen	rawi	§ 23 StrG	<input checked="" type="checkbox"/>	<input type="checkbox"/>	
Zufahrten / Einmündungen Kantonsstrassen	rawi	§ 32 f. StrG	<input checked="" type="checkbox"/>	<input type="checkbox"/>	
Strassenprojekt Kantonsstrassen	Kanton	§ 69 f. StrG	<input checked="" type="checkbox"/>	<input type="checkbox"/>	mit vif besprechen
Wasserbaurecht					
Unterschreitung Gewässerabstand „neu“	rawi	§ 5 WBG	<input checked="" type="checkbox"/>	<input type="checkbox"/>	
Unterschreitung Gewässerabstand „bestehend“	rawi	§ 6 WBG	<input checked="" type="checkbox"/>	<input type="checkbox"/>	
Inanspruchnahme eines öffentlichen Gewässers	rawi	§ 32 ff. WBG	<input type="checkbox"/>	<input checked="" type="checkbox"/>	
Inanspruchnahme eines privaten Gewässers	rawi	§ 46 WBG	<input checked="" type="checkbox"/>	<input type="checkbox"/>	
Wasserbauprojekt	Kanton	§ 32 ff. WBG	<input checked="" type="checkbox"/>	<input type="checkbox"/>	mit vif besprechen
Umwelt-, Gewässer- und Naturschutzrecht					
Bodenaushub (Humusabtrag und Aushub)	uwe	Art. 30 USG	<input type="checkbox"/>	<input checked="" type="checkbox"/>	Zusatzformular 23 
Fundationen, Bauten und Anlagen im Grundwasser	uwe	Art. 19 GSchG, Art. 32 GSchV	<input checked="" type="checkbox"/>	<input type="checkbox"/>	Zusatzformular 10
Versickerung von unverschmutztem Abwasser	uwe	Art. 19 GSchG, Art. 32 GSchV	<input checked="" type="checkbox"/>	<input type="checkbox"/>	Zusatzformular 11
Erdwärmesonde, Energie- oder Erdwärmekörbe	uwe	Art. 22 GSchG, Art. 1,8,10 VWF	<input checked="" type="checkbox"/>	<input type="checkbox"/>	Zusatzformular 13
Beseitigung von Hecken, Feldgehölzen, Uferbestockung	lawa	§ 3,4+8 HeckenV, Art. 21 f. NHG	<input checked="" type="checkbox"/>	<input type="checkbox"/>	Zusatzformular 14
Nachweis energetischer Massnahmen	Gemeinde	§ 164 PBG	<input checked="" type="checkbox"/>	<input type="checkbox"/>	Zusatzformular 15
Bauvorhaben in lärmbelasteten Gebieten	uwe	Art. 31 LSV	<input checked="" type="checkbox"/>	<input type="checkbox"/>	Zusatzformular 16
Lärmschutznachweis für Luft / Wasser-Wärmepumpen	uwe	Art. 7 LSV	<input checked="" type="checkbox"/>	<input type="checkbox"/>	Zusatzformular 9
Tankanlagen	uwe	Art. 19 GSchG, Art. 32 GSchV	<input checked="" type="checkbox"/>	<input type="checkbox"/>	
Asbest im Gebäude vorhanden	klab	Art. 3 BauAV	<input checked="" type="checkbox"/>	<input type="checkbox"/>	Zusatzformular 19
Radon (bei Wohnnutzung im Unter- oder Erdgeschoss)	uwe	Art. 114 StSV	<input checked="" type="checkbox"/>	<input type="checkbox"/>	Zusatzformular 19
Entnahme von Grundwasser für thermische Nutzung	uwe	§ 7 WNVG	<input checked="" type="checkbox"/>	<input type="checkbox"/>	mit uwe besprechen
Entnahme von Wasser aus Oberflächengewässer	uwe	§ 7 WNVG	<input checked="" type="checkbox"/>	<input type="checkbox"/>	mit uwe besprechen
Waldrecht					
Unterschreitung Waldabstand					
bis 15 m (Wohn-/Arbeitsräume), 10 m (Übriges)	Gemeinde	§ 136 PBG, § 14 KWaG	<input checked="" type="checkbox"/>	<input type="checkbox"/>	
unter 15 m (Wohn-/Arbeitsräume), 10 m (Übriges)	lawa	§ 136 PBG, § 14 KWaG	<input checked="" type="checkbox"/>	<input type="checkbox"/>	
Bauten und Anlagen im Wald	lawa	§ 12 KWaG, §§ 6a ff. KWaV	<input checked="" type="checkbox"/>	<input type="checkbox"/>	
Nachteilige Nutzung	lawa	§ 13 KWaG	<input checked="" type="checkbox"/>	<input type="checkbox"/>	
Rodung	lawa	§ 3 KWaG, § 2 KWaV	<input checked="" type="checkbox"/>	<input type="checkbox"/>	Zusatzformular 6
Fischerei- und Jagdrecht					
Technische Eingriffe in ein Gewässer (z.B. Einleitungen, usw.)	lawa	Art. 8 eidg. FG, § 25 kant. FG	<input checked="" type="checkbox"/>	<input type="checkbox"/>	
Denkmalschutzrecht					
Denkmalschutzobjekt oder in der Nähe davon	da	§ 5 DSchG	<input checked="" type="checkbox"/>	<input type="checkbox"/>	
Objekt im kantonalen Bauinventar	da	§ 1c DSchG, § 142 PBG	<input checked="" type="checkbox"/>	<input type="checkbox"/>	
Bodeneingriffe in eine archäologische Fundstelle	da	§ 16 DSchG, § 142 PBG	<input checked="" type="checkbox"/>	<input type="checkbox"/>	
Feuerschutzrecht					
Industrielle/Gewerbliche Bauten, Hochhäuser, Bauten mit regem Publikumsverkehr (z.B. Verwaltungsgebäude, usw.)	gvf	§ 8, 43, 58 FSG	<input checked="" type="checkbox"/>	<input type="checkbox"/>	
Bauten und Anlagen zur Lagerung, Herstellung, usw. von feuergefährlichen Stoffen und Waren (z.B. Flüssiggasanlagen)	gvf	§ 33 FSG	<input checked="" type="checkbox"/>	<input type="checkbox"/>	
Arbeitsrecht					
Industrielle/Gewerbliche Bauten / Anlagen	wira-iga		<input checked="" type="checkbox"/>	<input type="checkbox"/>	Zusatzformular 7
Bauten und Anlagen mit Plangenehmigungspflicht	wira-iga	Art. 7 und 8 ARG	<input checked="" type="checkbox"/>	<input type="checkbox"/>	Zusatzformular 7
Zivilschutzrecht					
Schutzraumbaupflicht	mzj	Art. 48 BZG	<input checked="" type="checkbox"/>	<input type="checkbox"/>	Zusatzformular 5
Gastgewerberecht und Lebensmittelkontrolle					
Bauten mit gastgewerblicher Nutzung (Restaurant etc.)	gpp, dilv	§ 5 + 12 GaG, §§ 10 ff. GaV, Art. 20 LGV	<input checked="" type="checkbox"/>	<input type="checkbox"/>	Zusatzformular 17
Andere Verpflegungsbetriebe (Kantine, Kita, etc.)	dilv	§ 3 GaG, Art. 20 LGV	<input checked="" type="checkbox"/>	<input type="checkbox"/>	Zusatzformular 20
Übrige Lebensmittelbetriebe (Herstellung, Verarbeitung, Verkauf)	dilv	Art. 20 LGV	<input checked="" type="checkbox"/>	<input type="checkbox"/>	Zusatzformular 21
Veterinärrecht					
Schlachthanlagen	veld	Art. 8 VSFK	<input checked="" type="checkbox"/>	<input type="checkbox"/>	Zusatzformular 18
Entsorgungsbetriebe für tierische Nebenprodukte	veld	Art. 11 VTNP	<input checked="" type="checkbox"/>	<input type="checkbox"/>	Zusatzformular 18
Bewilligungspflichtige Wildtierhaltung	veld	Art. 89, 90, 95 TSchV	<input checked="" type="checkbox"/>	<input type="checkbox"/>	Zusatzformular 18
Meldepflichtige gewerbsmässige Heimtierhaltung	veld	Art. 101 TSchV	<input checked="" type="checkbox"/>	<input type="checkbox"/>	Zusatzformular 18

Zusatzformular ausserhalb Bauzone (zonenfremd)

Angaben zur bestehenden Liegenschaft

Nähere Bezeichnung der einzelnen bestehenden Bauten/Anlagen

z.B. Wohnhaus, Garage, Kleintierstall, usw.

Vers.-Nr.

Erstellungsjahr

Kabelgraben

keine

2018

Zeile hinzufügen

Handelt es sich um eine ehemals landwirtschaftlich genutzte Liegenschaft?

ja nein

Wohnhaus

Sind seit 1. Juli 1972 Erweiterungen oder Umnutzungen erfolgt?

ja nein

(z.B. Ausbau DG, Einbau Wohnung, Neubau Garage, usw.)

Gewerbe

Besteht auf der Liegenschaft ein Gewerbe?

ja nein

Abwasser

Wie werden zur Zeit die häuslichen Abwässer entsorgt?

- Anschluss an öffentliche Kanalisation
- Anschluss an eigene Güllegrube
- Abwasserabnahmevertrag mit Landwirt
- Andere _____

Wie werden die häuslichen Abwässer künftig entsorgt?

- Anschluss an öffentliche Kanalisation
- Kleinkläranlage
- Andere _____

Verwertung Bodenaushub

Dieses Zusatzformular ist auszufüllen und mit den übrigen Baugesuchsunterlagen einzureichen, wenn:

- bei Bauvorhaben innerhalb Bauzonen $\geq 5'000$ m² (betroffene Parzellen)
- ausserhalb Bauzonen $\geq 1'500$ m² Boden („grüne Wiese“) bzw. ≥ 500 m³ fester Aushub (A, B C) betroffen ist. Bei diesen Bauvorhaben ist auch zwingend eine bodenkundliche Baubegleitung (BBB) beizuziehen. Die Liste qualifizierter Baubegleiter ist unter www.soil.ch abrufbar. Bei allen anderen Bauvorhaben erfolgt die Verwertung des Bodenaushubs unter Einhaltung des materiellen Rechts eigenverantwortlich.

Als Grundsatz gilt, dass Bodenaushub, der bei Bauvorhaben anfällt, verwertet werden muss (Art. 18 VVEA). Er kann u.a. für notwendige Anpassungen direkt an die Bauten / Anlagen angrenzend oder andernorts zur Aufwertung von Böden verwendet werden. Die Aufwertungsstandorte müssen bereits durch frühere bauliche Tätigkeiten massgeblich in ihrem Aufbau verändert worden sein (=anthropogene Böden; siehe „Hinweisflächen anthropogene Böden“ unter www.geoport.lu.ch).

Angaben zum anfallenden Aushub

Oberboden (A)	<input checked="" type="checkbox"/>	80	m ³ (fest)	Bodenart	<input checked="" type="checkbox"/>	_____
Unterboden (B)	<input checked="" type="checkbox"/>	220	m ³ (fest)	Bodenart	<input checked="" type="checkbox"/>	_____
Untergrund (C)	<input checked="" type="checkbox"/>	0	m ³ (fest)	Bodenart	<input checked="" type="checkbox"/>	_____

Der anfallende Bodenaushub ist chemisch unbelastet chemisch belastet

Deklaration zur Verwertung des anfallenden Bodenaushubs

Anpassungen direkt am Bauvorhaben	<input checked="" type="checkbox"/>	Oberboden	80	m ³	Unterboden	220	m ³
Bodenverbesserung abseits der Bauten ausserhalb Bauzone	<input checked="" type="checkbox"/>	Oberboden	0	m ³	Unterboden	0	m ³
Übertragung der Verwertungspflicht an Dritte (z.B. Unternehmer)	<input checked="" type="checkbox"/>	Oberboden	0	m ³	Unterboden	0	m ³

Weitere Informationen zum Thema finden Sie unter www.uwe.lu.ch unter dem Thema „Bodenschutz“.

Weitere Beteiligte

Bauherrschaft Projektverfasser/in Grundeigentümer/in Rechnungsadresse

Grundeigentümer/in

Nachname	Gilli	Vorname	Beat
Organisation	Landwirt	Telefon	041 933 19 74
Adresse	Haldenhof	Fax	
PLZ/Ort	6231 Schlierbach	E-Mail	
Parzellen-Nr(n)	269 kein Vertrag (Hofzuleitung)		

Rechnungsadresse

Nachname	Centralschweizerische Kraftwerke AG	Vorname	
Organisation	Kreditorenbuchhaltung	Telefon	
Adresse	Postfach	Fax	
PLZ/Ort	6002 Luzern	E-Mail	



Beilagenverzeichnis

Vorgängig mit der Leitbehörde besprechen und alle markierten Unterlagen in der jeweils notwendigen Anzahl, mindestens aber vierfach bei der Gemeinde einreichen (§ 188 Abs. 1 PBG)	Kontrolle gem § 192 PBG	
	E	NE

Anlagen als Word, Excel oder pdf-Datei dem Baugesuch hinzufügen. Die Anhänge werden im Dokument integriert übermittelt.

Allgemeine Unterlagen und Pläne (§ 55 Abs. 2 lit. a-h PBV) je min vierfach

- | | | |
|--|--------------------------|--------------------------|
| <input type="checkbox"/> Situationsplan (nachgeführter Grundbuchplan, in der Regel 1:500, nicht älter als 2 Jahre) | <input type="checkbox"/> | <input type="checkbox"/> |
| <input checked="" type="checkbox"/> Baupläne (Grundrisse, Schnitte, Fassaden, usw., mindestens 1:100, mit allen notwendigen Angaben) | <input type="checkbox"/> | <input type="checkbox"/> |
| <input type="checkbox"/> Entwässerungsplan / Kanalisationsplan (1:100, mit allen notwendigen Angaben) | <input type="checkbox"/> | <input type="checkbox"/> |
| <input type="checkbox"/> Umgebungsplan (1:100, mit allen notwendigen Angaben) | <input type="checkbox"/> | <input type="checkbox"/> |
| <input type="checkbox"/> Berechnung der Bauziffern (detaillierte Berechnung inkl. Schemapläne) | <input type="checkbox"/> | <input type="checkbox"/> |
| <input checked="" type="checkbox"/> Übersichtsplan der weiteren Umgebung (1:500 bis 1:2'000) | <input type="checkbox"/> | <input type="checkbox"/> |
| <input type="checkbox"/> | <input type="checkbox"/> | <input type="checkbox"/> |

Zusätzliche Unterlagen je min vierfach

- | | | |
|--|--------------------------|--------------------------|
| <input type="checkbox"/> Baubeschrieb | <input type="checkbox"/> | <input type="checkbox"/> |
| <input type="checkbox"/> Grundbuchauszug | <input type="checkbox"/> | <input type="checkbox"/> |
| <input type="checkbox"/> Fotos | <input type="checkbox"/> | <input type="checkbox"/> |
| <input type="checkbox"/> Vollmacht | <input type="checkbox"/> | <input type="checkbox"/> |
| <input type="checkbox"/> Nachweis für Schutzmassnahmen gegen Naturgefahren | <input type="checkbox"/> | <input type="checkbox"/> |
| <input type="checkbox"/> Deklaration/Berechnung der provisorischen Anschlussgebühr für Abwasser/Frischwasser | <input type="checkbox"/> | <input type="checkbox"/> |
| <input type="checkbox"/> Konstruktionsart der Nachbarbauten inkl. Fassadenpläne (bei Gebäudeunterabständen) | <input type="checkbox"/> | <input type="checkbox"/> |
| <input type="checkbox"/> Überprüfungsbericht oder Vorbemessungsbericht Erdbebensicherheit des Bauingenieurs | <input type="checkbox"/> | <input type="checkbox"/> |
| <input type="checkbox"/> | <input type="checkbox"/> | <input type="checkbox"/> |

Unterschrift

Die Unterzeichnenden haben von den Hinweisen und massgebenden Vorschriften Kenntnis genommen.

Bauherrschaft

bei mehreren Bauherren/innen nur bevollmächtigte/r Vertreter/in, bei juristischen Personen inkl. Firmenstempel)

Centralschweizerische Kraftwerke AG

F. U. Y. H.

Unterschrift

Unterschrift

Unterschrift

Planverfasser/in

(inkl. Firmenstempel)

Centralschweizerische Kraftwerke AG

F. U. Y. H.

Unterschrift

Unterschrift

Unterschrift

Grundeigentümer/in

(bei mehreren Grundeigentümer/innen nur bevollmächtigte/r Vertreter/in oder separates Unterschriftenblatt beilegen)

Unterschrift

Unterschrift

Unterschrift

Ort, Datum

Sutsee 18. Jan. 2018

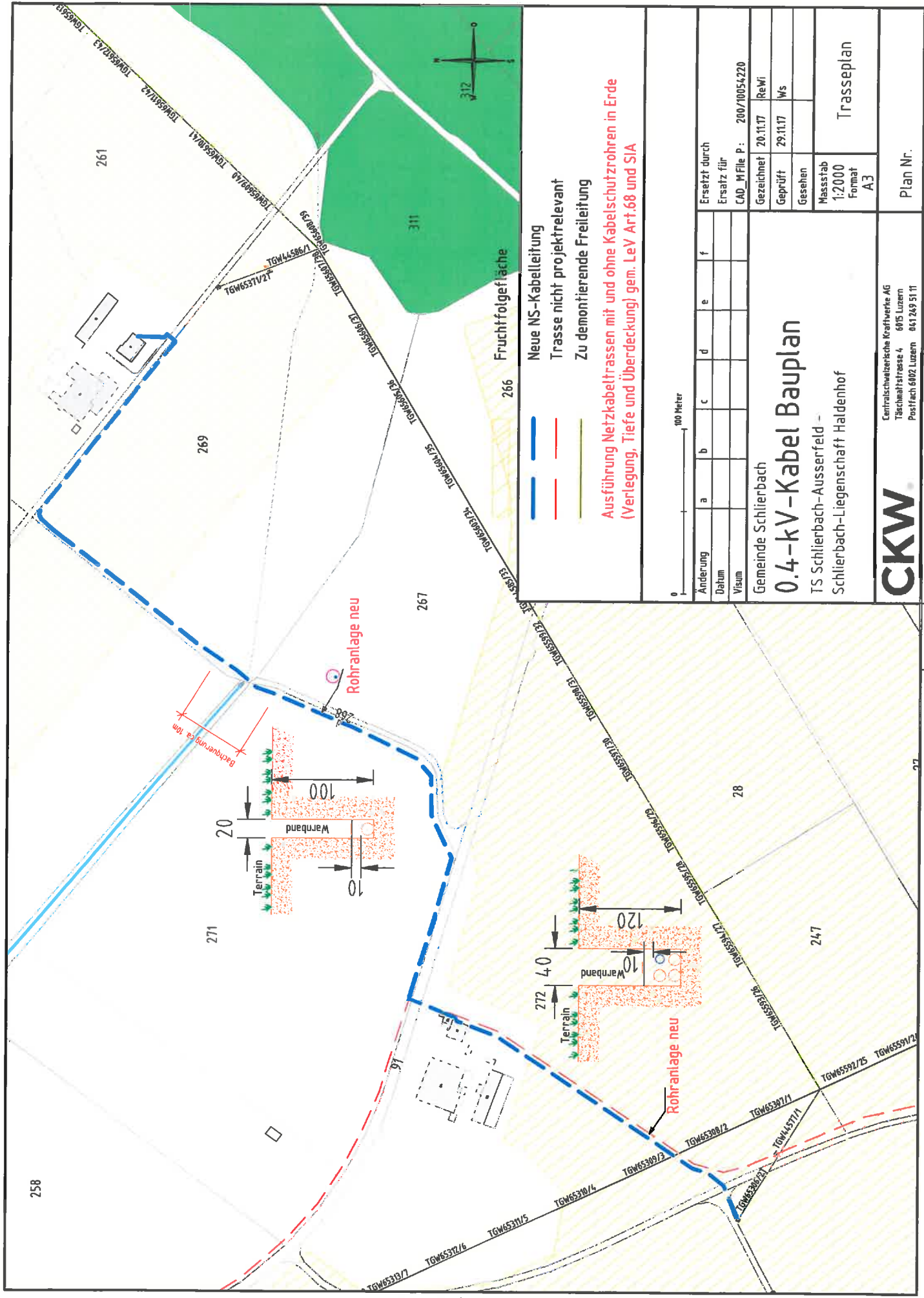

- Neue NS-Kabelleitung
- Trasse nicht projektrelevant
- Zu demontierende Freileitung

Ausführung Netzkabeltrassen mit und ohne Kabelschutzrohren in Erde
(Verlegung, Tiefe und Überdeckung) gem. LeV Art.68 und SIA

0 100 Meter

Anderung	a	b	c	d	e	f
Datum						
Visum						

Ersetzt durch
Ersetzt für
CAD_MFile_P: 200/10054.220

Gezeichnet	20.11.17	ReWi
Geprüft	29.11.17	Ws
Gesehen		

Gemeinde Schlierbach
0.4-kV-Kabel Bauplan
TS Schlierbach-Ausserfeld -
Schlierbach-Liegenschaft Haldenhof

Massstab
1:2000
Format
A3

Trasseplan

Plan Nr.

CentralSchweizerische Kraftwerke AG
Täschstrasse 4 6015 Luzern
Postfach 6002 Luzern 041 249 51 11



Situation 1:50

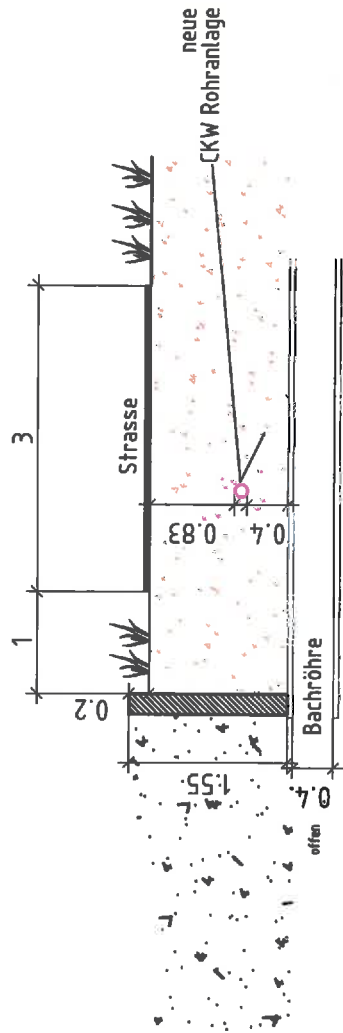

Situation 1:500

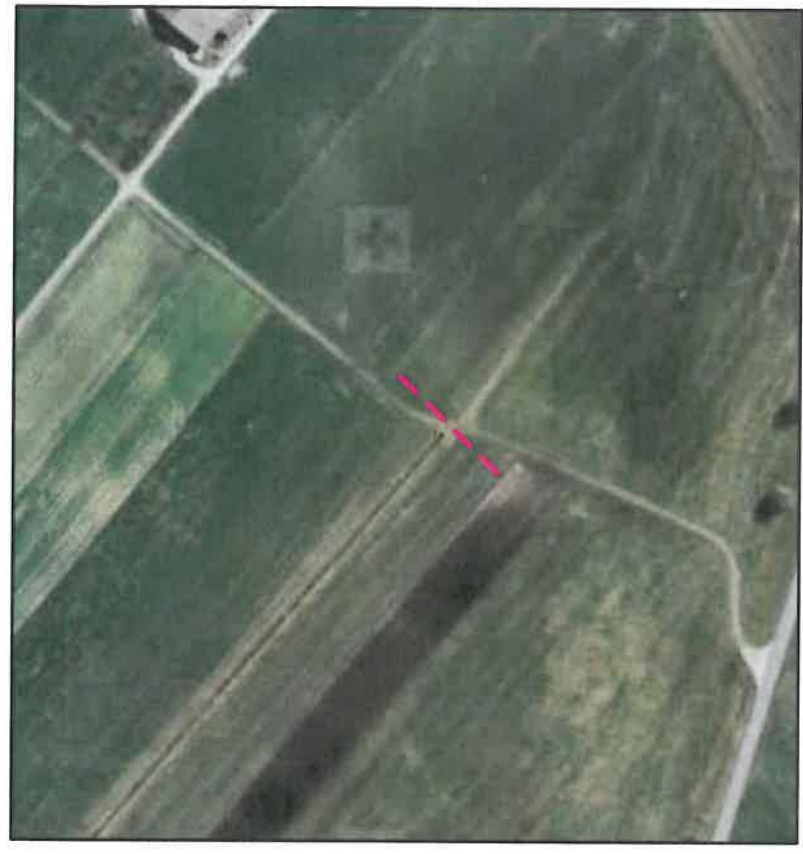

Situation 1:500

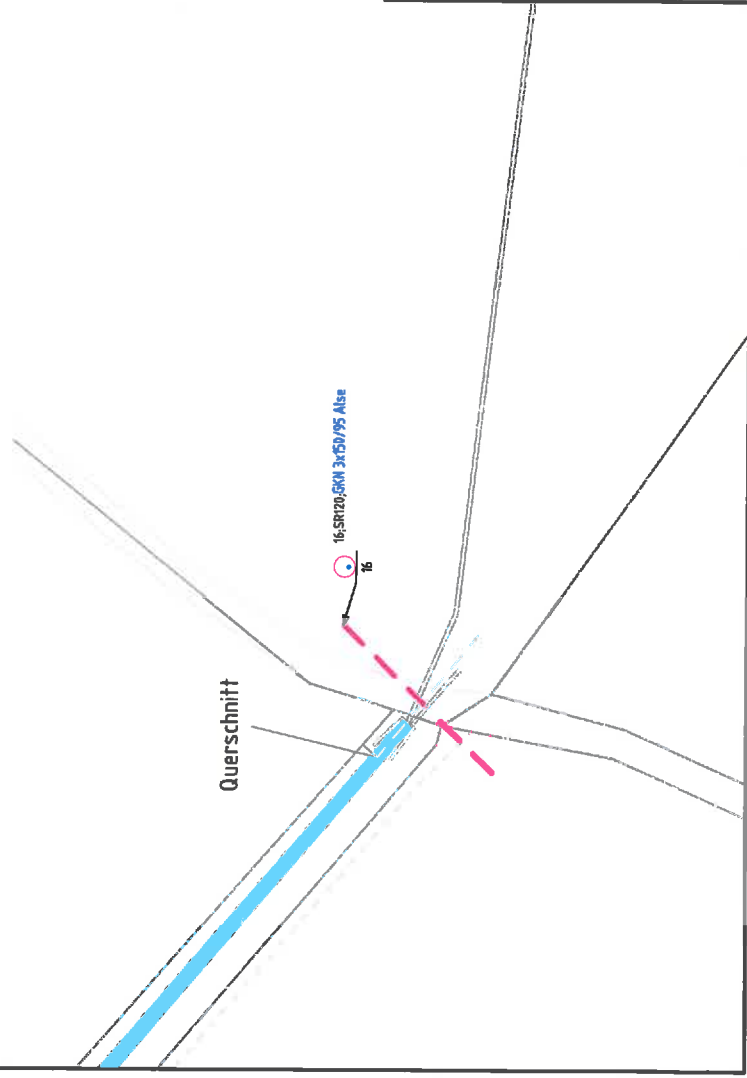

Trasse neu

0 50 Meter

Änderung	a	b	c	d	e	f
Datum						
Visum						

Kredit - Nr.: 507522

Ersetzt durch
Ersetzt für
CAD_M File P.: 200/100/10054221

Massstab	Gezeichnet	ReWi
	20.11.17	20.11.17
Format	Geprüft	Ws
	A3	
	Normgepr.	
	Gesehen	

TS Schlierbach-Ausserfeld
Querung Weierbach/Loobach
Gemeinde Schlierbach Koord.: 2651988 / 1230291

Central Schweizerische Kraftwerke AG
Täschmatrassen 4 6915 Luzern
Postfach 6902 Luzern 041 245 51 11

CKW

200 100 542-21